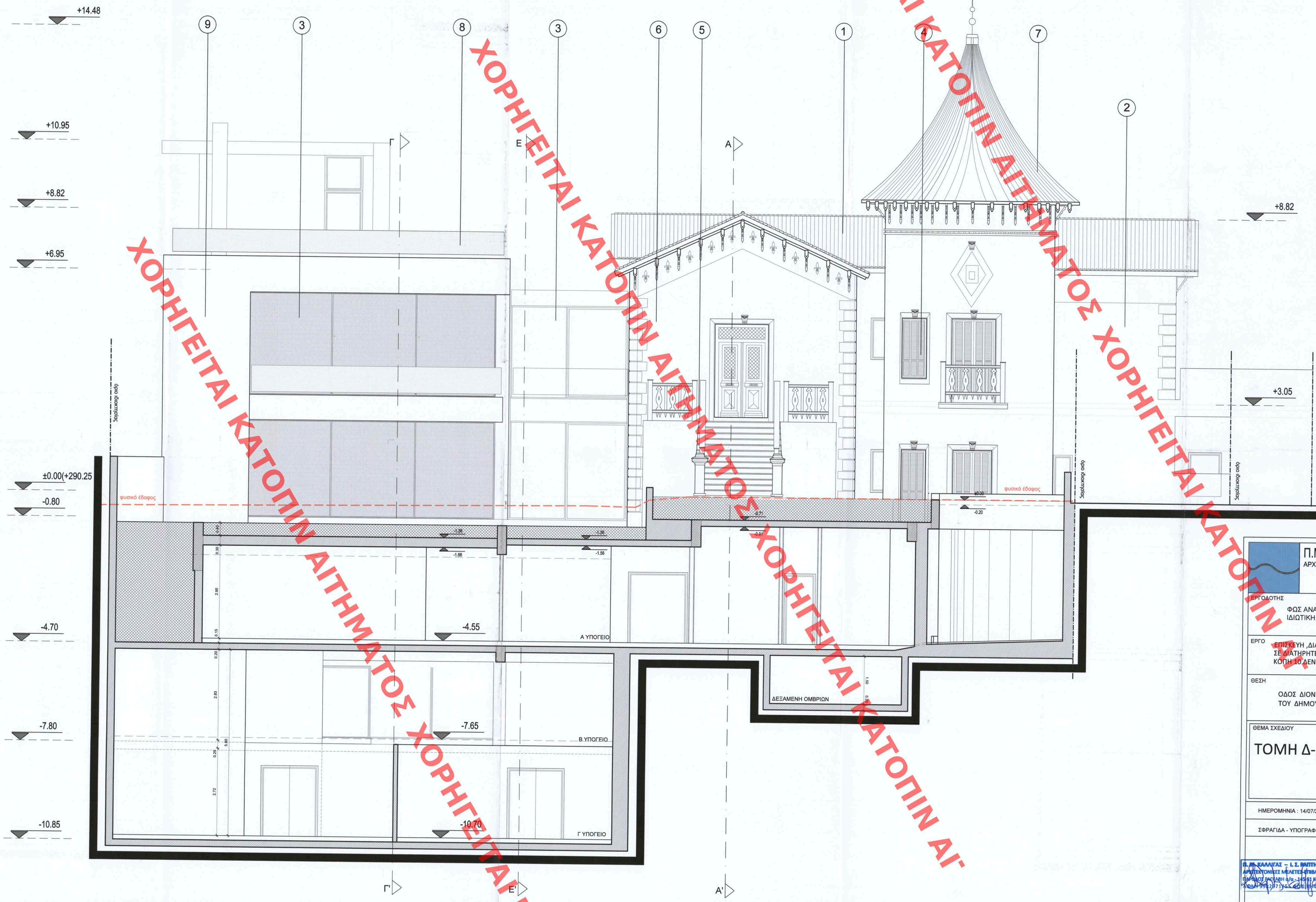

ΥΠΟΜΝΗΜΑ ΥΛΙΚΩΝ

1. ΒΥΖΑΝΤΙΝΑ ΚΕΡΑΜΙΔΙΑ
2. ΘΕΡΜΟΠΡΟΣΟΨΗ ΜΕ ΚΟΝΙΑΜΑ ΧΡΩΜΑΤΟΣ Α
3. ΚΟΥΦΩΜΑΤΑ ΑΛΟΥΜΙΝΙΟΥ
4. ΚΟΥΦΩΜΑΤΑ ΞΥΛΙΝΑ
5. ΣΤΗΘΑΙΟ ΜΕ ΞΥΛΙΝΑ ΣΤΟΙΧΕΙΑ
6. ΔΙΑΚΟΣΜΗΤΙΚΑ ΣΤΟΙΧΕΙΑ
7. ΣΤΕΓΗ ΕΠΕΝΔΕΔΥΜΕΝΗ ΜΕ ΦΥΛΛΑ ΤΣΙΓΚΟΥ
8. ΣΤΗΘΑΙΟ ΑΠΟ TZAMI TRIPLEX
9. ΘΕΡΜΟΠΡΟΣΟΨΗ ΜΕ ΚΟΝΙΑΜΑ ΧΡΩΜΑΤΟΣ Β
10. ΠΕΡΓΚΟΛΑ ΣΤΗΡΙΞΗΣ ΦΥΤΩΝ ΧΡΩΜΑΤΟΣ
11. ΧΡΩΜΑΤΙΚΟΣ ΔΙΑΚΟΣΜΟΣ ΑΕΤΩΜΑΤΟΣ ΣΤΕΓΗΣ
12. ΞΥΛΙΝΑ ΔΙΑΚΟΣΜΗΤΙΚΑ ΣΤΟΙΧΕΙΑ
13. ΘΕΣΗ ΦΩΤΟΒΟΛΤΑΙΚΩΝ ΠΑΝΕΛΩΝ

ΥΠΟΥΡΓΕΙΟ ΠΕΡΙΒΑΛΛΟΝΤΟΣ ΚΑΙ ΕΝΕΡΓΕΙΑΣ
ΘΕΩΡΗΘΗΚΕ ΜΕ ΤΗΝ ΥΥ-ΑΡΘ: 108324/381/11-01-2024 ΠΡΑξη
Η ΠΡΟΣΤΑΜΕΝΗ ΤΗΣ ΔΗΣΗΣ
ΤΟΠΟΓΡΑΦΙΚΩΝ ΕΝΑΡΚΤΩΝ
ΑΝΔΡΙΑΝΑ ΚΑΤΣΙΝΑ
ΤΟΠΟΓΡΑΦΟΣ ΜΗΧΑΝΙΚΟΣ

ANDRIANA KATSINA
12/01/2024 10:13

ΚΕΝΤΡΙΚΟ ΣΥΜΒΟΥΛΙΟ ΑΡΧΙΤΕΚΤΟΝΙΚΗΣ
Το παρόν σχέδιο θεωρήθηκε από το ΚΕ.Σ.Α. στη συνεδρίαση της 25-9-2023 και εγκρίθηκε
Α/Α 568
Κ. ΧΡΙΣΤΟΠΟΥΛΟΥ
Α. ΜΙΜΕΣΣΑ

Π.Μ.ΚΑΛΛΙΓΑΣ-Ι.Σ.ΡΑΠΤΗ ΙΚΕ
ΑΡΧΙΤΕΚΤΟΝΙΚΕΣ ΜΕΛΕΤΕΣ -ΕΠΙΒΛΕΨΕΙΣ

ΕΡΓΟΔΟΤΗΣ
ΦΩΣ ΑΝΑΠΤΥΞΗ ΑΚΙΝΗΤΗΣ ΠΕΡΙΟΥΣΙΑΣ ΜΟΝΟΠΡΟΣΩΠΗ ΙΔΙΩΤΙΚΗ ΚΕΦΑΛΑΙΟΥΧΙΚΗ ΕΤΑΙΡΕΙΑ

ΕΡΓΟ
ΕΠΙΣΚΕΥΗ ,ΔΙΑΡΡΥΘΜΙΣΗ ΚΑΙ ΠΡΟΣΘΗΚΗ ΚΑΤ'ΕΠΕΚΤΑΣΗ ΣΕ ΔΙΑΤΗΡΗΤΕΑ ΚΑΤΟΙΚΙΑ, ΚΑΤΑΣΚΕΥΗ ΚΟΛΥΜΒΗΤΙΚΩΝ ΔΕΞΑΜΕΝΩΝ & ΚΟΠΗ 10 ΔΕΝΤΡΩΝ.

ΘΕΣΗ
ΟΔΟΣ ΔΙΟΝΥΣΟΥ 3 - Ο.Τ. 79
ΤΟΥ ΔΗΜΟΥ ΚΗΦΙΣΙΑΣ, ΝΟΜΟΥ ΑΤΤΙΚΗΣ

ΘΕΜΑ ΣΧΕΔΙΟΥ
ΤΟΜΗ Δ-Δ

Το παρόν διάγραμμα συνοδεύει την από 20.09.2023 εισήγηση της Δ/νσης Α.Ο.Κ.Α. Τμ/ματος Δ.Ι.
Η Τμηματάρχης
ΔΗΜΗΤΡΑ ΜΑΤΣΟΥΚΑ
Αρχιτέκτων - Μηχανικός

ΚΩΔΙΚΟΣ ΣΧΕΔΙΟΥ
2022 I 02 050

ΚΛΙΜΑΚΑ
1 : 50

ΗΜΕΡΟΜΗΝΙΑ : 14/07/2023

ΣΦΡΑΓΙΔΑ - ΥΠΟΓΡΑΦΗ

Π. Μ. ΚΑΛΛΙΓΑΣ – Ι. Σ. ΡΑΠΤΗ Ι.Κ.Ε.
ΑΡΧΙΤΕΚΤΟΝΙΚΕΣ ΜΕΛΕΤΕΣ-ΕΠΙΒΛΕΨΕΙΣ
ΠΑΛΑΙΟΥ ΣΧΟΛΙΟΥ 4/α - 14561 ΚΗΦΙΣΙΑ
Α.Φ.Μ. 997077362 ΔΟΥ ΚΗΦΙΣΙΑΣ

ΙΣΑΒΕΛΑ Σ. ΡΑΠΤΗ
ΔΙΠΛΩΜ. ΑΡΧΙΤΕΚΤΩΝ - ΜΗΧΑΝΙΚΟΣ
ΑΝΩΤΑΤΗ ΣΧΟΛΗ ΑΑΧΕΝ - ΓΕΡΜΑΝΙΑ
ΜΕΛΟΣ ΤΕ.Ε. ΑΡΙΘΜ. ΜΗΤΡΩΟΥ 119509
ΠΑΛΑΙΟΥ ΣΧΟΛΙΟΥ 4/α - 14561 ΚΗΦΙΣΙΑ
Α.Φ.Μ.: 041122794 - Δ.Ο.Υ. ΚΗΦΙΣΙΑΣ
E-mail: israptiskalligas@yahoo.com

ΑΡ.ΣΧΕΔΙΟΥ
A16

ΧΟΡΗΓΕΙΤΑΙ ΚΑΤΟΠΙΝ ΑΙΤΗΜΑΤΟΣ